

St. Helena Catholic Church

St. Jude & St. Elizabeth

122 South 1st Street • Amite, Louisiana 70422
Phone: (985) 748-9057 • Fax: (985) 748-9094



St. Helena

Queridos padres,

Como siempre, bienvenido al programa de PSR de St. Helena. Estamos muy contentos de que sus hijos asistan este año.

ESCUELA EN CASA PSR:

Los padres tienen la opción de inscribirse en el Programa de educación en el hogar de PSR. Enseñan a sus hijos usando los libros y materiales de Religión de los jóvenes católicos de Seton Press. Para solicitar esta opción, marque con un círculo Educación en el hogar en el formulario de inscripción donde solicita la sesión. Todos los paquetes de la escuela en el hogar estarán disponibles para recoger en la oficina de la iglesia el 1 de julio de 2021. Los paquetes de la escuela en el hogar DEBEN devolverse antes del 16 de agosto de 2021.

ASISTENCIA PSR:

A los estudiantes se les permitirá una (1) ausencia para el programa PSR. Si un estudiante está ausente por más de 1 día, el estudiante debe completar nuestro programa de educación en el hogar de PSR. Si el estudiante elige continuar asistiendo al programa PSR después de faltar un día, el paquete de educación en el hogar sigue siendo OBLIGATORIO. Si no se inscriben en el programa de educación en el hogar de PSR o no completan el programa de PSR, el estudiante tendrá que repetir el grado en nuestras próximas clases de verano de PSR. El estudiante puede optar por asistir a PSR en otra iglesia de nuestra parroquia, si es necesario. Tendremos que tener documentación firmada por un sacerdote que indique que han completado el programa.

Gracias por su atención a este asunto y por permitirnos educar a su hijo en las enseñanzas y tradiciones de la Santa Madre Iglesia.

Atentamente,

Rev. Mark B. Beard
St. Helena Catholic Church
Amite, Louisiana



St. Elizabeth

CARPOOL:

Todos los padres reciben una etiqueta de viaje compartido para que la coloquen en el espejo retrovisor de su vehículo para compartir el viaje en PSR. La etiqueta del automóvil se entrega cuando deja a su hijo el primer día de PSR. Esto nos permite llamar al apellido del estudiante durante el viaje compartido.

DEJAR POR LA MAÑANA:

La entrega comienza a las 7:40 am. A las 8:00 am, los niños ingresarán a las aulas para comenzar el día de PSR. Si no tiene una etiqueta para el automóvil, tendrá que estacionarse en el estacionamiento junto a Classroom 101. Tendremos una mesa preparada para que pueda organizar otra etiqueta para el automóvil. Este procedimiento es para garantizar la seguridad de todos los niños.

12:30 RECOGIDA:

La recogida comenzará a las 12:30. Si su hijo necesita salir antes de las 12:30 p. M., Un padre con una etiqueta para el automóvil se estacionará fuera de la puerta y se le permitirá en la puerta peatonal oeste registrar la salida del niño temprano. Asegúrese de que todos los nombres con permiso para ver a su hijo estén incluidos en el formulario de registro. Nuevamente, este procedimiento es para garantizar la seguridad de todos los niños.

ALMUERZO:

El almuerzo se proporciona todos los días al mediodía.

BOCADILLO:

Se proporciona un refrigerio a los estudiantes todos los días por la mañana. Por ejemplo, un refrigerio podría consistir en bolas de nieve, palomitas de maíz, helado, etc. Las clases rotan durante las horas de refrigerio.

EDUCACIÓN EN EL HOGAR:

Los padres tienen la opción de inscribirse en el programa de educación en el hogar de PSR. Enseñan a sus hijos a utilizar libros y materiales de Religión para jóvenes católicos de Seton Press. Para solicitar esta opción, marque con un círculo la escuela en casa en el formulario de inscripción. Todos los paquetes de escuela en casa estarán disponibles para recoger en la oficina de la iglesia el 1 de julio de 2021. Los paquetes de escuela en casa **DEBEN** devolverse antes del 16 de agosto de 2021.

ASISTENCIA PSR:

A los estudiantes se les permitirá una (1) ausencia para el programa PSR. Si un estudiante está ausente por más de 1 día, el estudiante debe completar nuestro programa de educación en el hogar de PSR. Si el estudiante elige continuar asistiendo al programa PSR después de faltar un día, el paquete de educación en el hogar sigue siendo **OBLIGATORIO**. Si no se inscriben en el programa de educación en el hogar de PSR o no completan el programa de PSR, el estudiante tendrá que repetir el grado en nuestras próximas clases de verano de PSR. El estudiante puede optar por asistir a PSR en otra iglesia de nuestra parroquia, si es necesario. Tendremos que tener documentación firmada por un sacerdote que indique que han completado el programa.

PSR Ruta de viaje compartido

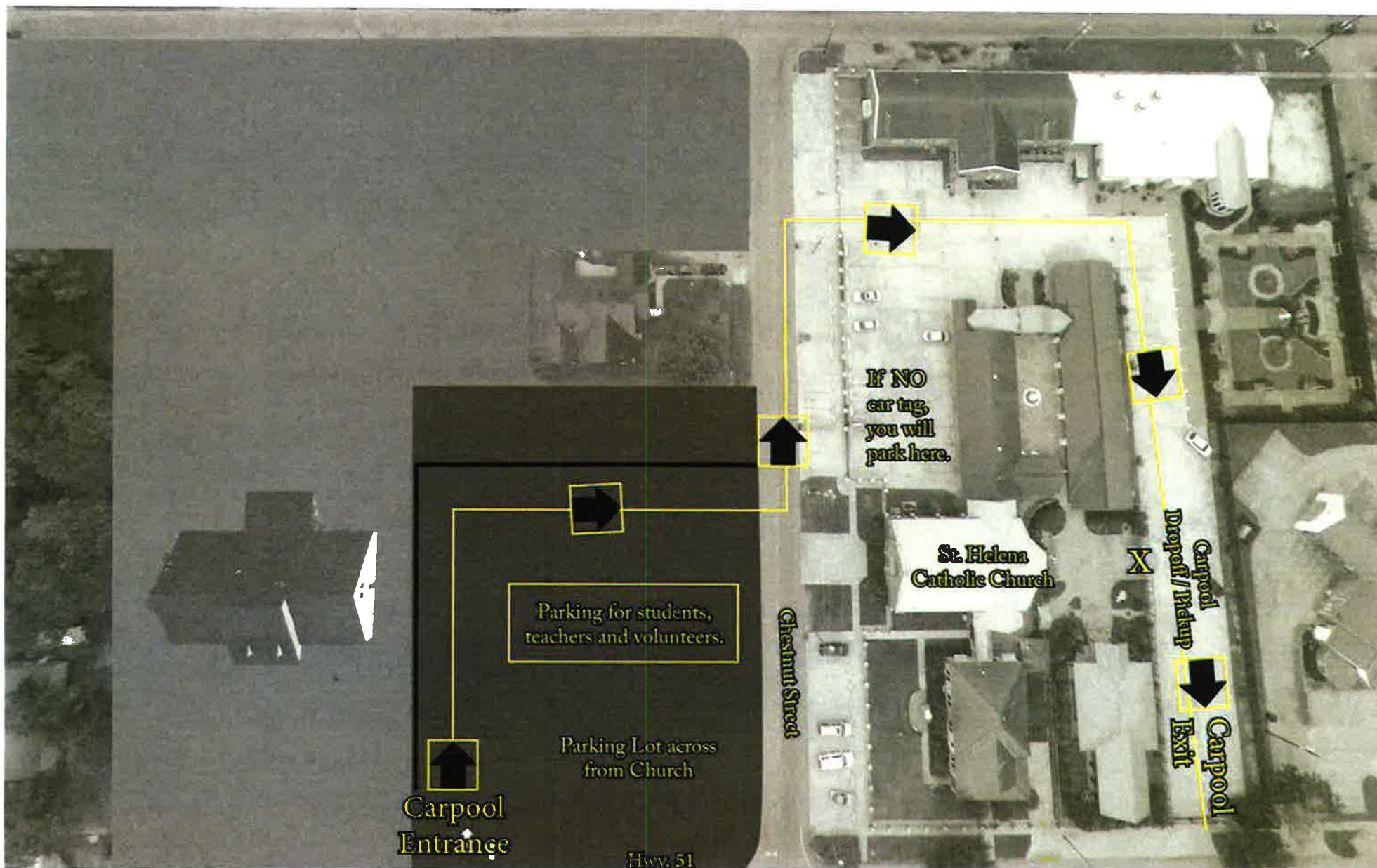

Direcciones para recoger y dejar a sus hijos:

- Los papás entrarán al estacionamiento de la entrada en highway 51.
- Conducirá por el estacionamiento y dará vuelta a la izquierda en Chestnut Street y después dará vuelta a la derecha en el estacionamiento De la Iglesia.
- Si no tiene tarjeta con el nombre de sus hijos en el carro, tendrá que estacionarse de frente hacia la derecha para que le den una tarjeta de carro, ahí estará una persona dando tarjetas.
- Si tiene la tarjeta de carro, entonces continuará a la parte de atrás de la Iglesia y dejará a sus hijos en el jardín de meditación.
- El la tarde para recogerlos entrara de la misma manera en highway 51, dos líneas se formarán en la entrada de la iglesia, recoja a sus hijos a la entrada del jardín de meditación.